

la valse
du temps

2017

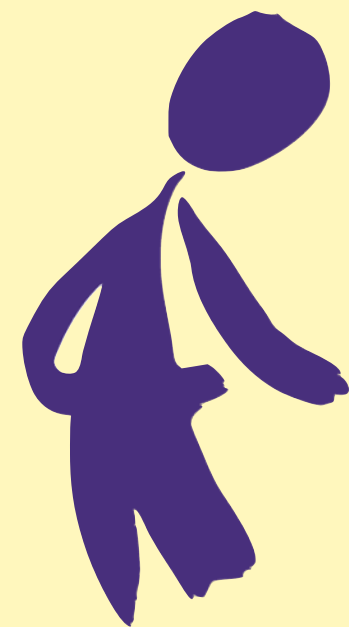

la valse
du temps



la valse

2012

Journée Boutique

samedi 22 avril 2017

salle de paroisse - cornol

avec la boutique

« Pour Toi et Moi » - yverdon

de 10h30 à 17h00

vente de vêtements

à prix accessibles (55.- à 75.-)

ouverte au public

grand choix

mode dame et homme

possibilité d'essayage

15h00

défilé de mode

présentation de la collection

printemps - été 2017

nos hôtes et collaborateurs

seront les modèles !

suivi d'un

apéritif dînatoire



La Valse du Temps fête ses 5 ans

Déjà 5 ans que notre centre de jour accueille des personnes présentant des troubles importants de la mémoire type Alzheimer.

Le constat est unanime pour toute l'équipe : le temps passe à une vitesse incroyable ! Et pourtant lorsque nous prenons le temps de regarder en arrière, de nombreux souvenirs nous reviennent à l'esprit et au cœur.

De magnifiques rencontres, d'innombrables moments de partage et d'émotion, mais surtout des milliers de petits bonheurs vécus tous ensemble au quotidien.

Pour marquer le coup, nous avons donc décidé de fêter cet anniversaire tout au long de l'année 2017

Journée officielle

samedi 1er juillet 2017

10h30

partie officielle et publique

centre de jour « La Valse du Temps »

Apéritif

visite de l'établissement

présentation du jardin surélevé

dès 12h00

repas pour les hôtes et les familles

halle de gymnastique - cornol

animation dansante avec

Philippe et Roland

diaporama - expositions

chorale de La Valse du Temps

vente des productions des hôtes

Conférence spectacle

28 septembre 2017 - 19h00

salle de l'avenir - delémont

Peut-on être vieux et heureux ?

conférence spectacle présentée par
Anabelle, une « Neztoile ».

Une Neztoile est un personnage fantastique, issu du clown, formé à la relation d'aide.

Les Neztoiles vous éclairent dans l'obscurité, vous aident à voir la vie de plus haut et être un point libre de rire et de joie...

Ils vous accompagnent dans l'imaginaire.

Ils sont assistants de la joie, entraîneurs de moral de troupe, chercheurs de trésors ou encore souffleurs de paix.



Anabelle est un personnage léger et profond qui ouvre les portes de la fantaisie comme autant de clés au bonheur. Ce spectacle vous fera voyager dans un univers rempli de magie, de tendresse, d'humour et de rêve. Un moment suspendu dans le temps et plein d'humanité.